

農業用水賦課金システム

「タイムリー農業用水賦課金システム」は、土地改良区における用水賦課金業務を強力にサポートするために開発されたWeb型のシステムです。組合員・土地管理 ▶ 賦課金計算 ▶ 調定・請求 ▶ 収納 ▶ 滞納管理までの一連の機能をオールインワンで提供いたします。

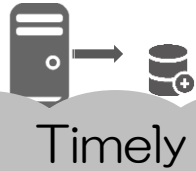

組合員・土地管理

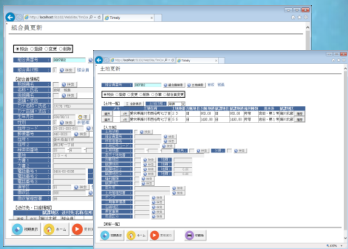

賦課金計算



調定・請求



収納



汎用抽出
データ二次利用



農地転用



滞納管理

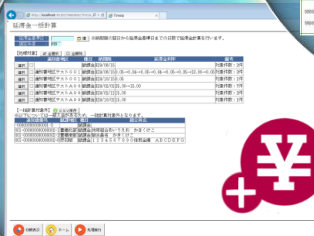

選挙





Timely農業用水賦課金システムについて教えて！

Q1

賦課金の計算は土地改良区ごとに違うけど、正しく計算できるの？

各土地改良区様ごとに専用の計算プログラムを作成するため、細かな点まで対応可能です。

Q2

通知書など、組合員への送付物は、システム標準の様式になってしまうのでは？

当システムでは、各土地改良区様に合った様式で設計、提供させていただきます。

Q3

現在、利用しているシステムのデータは移行できますか？

現行システムで管理しているデータは、専用のコンバートツールを作成し、全て当システムに移行します。

Q4

システムで印刷される紙資料の管理に困っています。どうにかならない？

印刷物は全てPDFやExcelに作成できます。もちろん、プリンターから直接印刷することもできます。

Q5

調べ物や、内部調査でシステムのデータを利用できますか？

システムのデータをCSVに変換する機能があります。

Q6

通知書などを組合員の住所とは違う場所に送りたいのですが…

組合員の宛名に加え、送付先の宛名が管理できます。

Q7

組合員の連絡先として、携帯電話の番号も管理したいのですが…

当システムでは、組合員の電話番号を3件まで管理できます。電話番号での検索も可能です。

Q8

組合員でなくなっても、組合員の情報を残しておきたいんだけど…

組合員状態を“組合員”から“削除”に変更してください。情報は残ったままで、削除と同じ扱いになります。

Q9

登記上の地目と、賦課地目が異なるケースがあります。どのような管理になりますか？

当システムでは、台帳地目、賦課地目を分けて管理することができます。

Q10

どのような異動をしたか、過去に遡って確認できますか？

組員、土地、調定の異動履歴が画面で確認できます。

Q11

組員や土地に関する特記事項を管理したいのですが…

組員に紐づくメモ(組員メモ)と、土地に紐づくメモ(土地メモ)が、文字数の制限なく登録できます。

Q12

滞納者との交渉履歴は管理できますか？

滞納に関するメモ(滞納メモ)が、文字数の制限なく登録できます。登録した内容は、滞納整理票に印刷されます。また、集金などの約束日を入力しておけば、スケジュール画面で内容を確認できます。

Q13

滞納者に対し、分納請求する場合があります。その場合の消し込みはどうなりますか？

一部入金に対応しています。例えば、5000円の調定に対し、2000円の入金があった場合、(調定額:5000円、収納額:2000円、未納額:3000円)となります。

Q14

電話での問合せで、待たせることなく、組員の未納を確認したいのですが…

調定収納情報が過去のものを含めて一覧表形式で表示され、未納は赤字で表示されます。

Q15

選挙人名簿は作成できますか？

組員の情報から選挙人を抽出し、それに対し修正をかけます。そこから選挙人名簿を作成します。

Q16

農地転用の決済金の管理はできますか？

農地転用についても、賦課金と同様に、計算、調定、収納、滞納管理ができます。





機能一覧

異動・照会

- ・スケジュール
- ・組合員更新
- ・土地更新
- ・調定収納更新
- ・異動状況表

調定

- ・調定一括計算
- ・納入通知書印刷
- ・口座振替通知書印刷
- ・口座振替依頼
- ・口座再振替依頼
- ・口座振替済通知書印刷
- ・口座振替不能通知書印刷

収納

- ・納付書消込
- ・口座振替消込
- ・消込状況表印刷
- ・収入日計表印刷

滞納

- ・延滞金一括計算
- ・督促状印刷
- ・催告状印刷
- ・未納管理票

資料

- ・汎用CSV
- ・宛名シール印刷
- ・組合員一覧表
- ・土地一覧表
- ・土地集計表
- ・調定一覧表
- ・調定集計表
- ・収納一覧表
- ・収納集計表
- ・未納一覧表
- ・未納集計表

選挙

- ・選挙人名簿初期登録
- ・選挙人名簿更新
- ・選挙人名簿印刷

農地転用

- ・農地転用更新

保守・管理

- ・アクセスログ照会
- ・バッチ処理結果照会
- ・バッチ処理スケジュール更新
- ・単価更新
- ・日付更新
- ・延滞金率更新
- ・水系更新
- ・徴収区更新
- ・関連コード更新
- ・口振ヘッダー更新

Timelyシリーズ共通機能

- ・システム使用状況照会
- ・アクセスログ照会（共通）
- ・処理ログ照会
- ・バッチ処理結果照会（共通）
- ・部署情報更新
- ・ユーザー情報更新
- ・郵便番号更新
- ・金融機関情報更新
- ・市区町村情報更新
- ・住所情報更新
- ・首長情報更新
- ・首長印情報更新
- ・首長印使用処理更新
- ・バッチ処理スケジュール更新（共通）
- ・印刷情報更新

※上記の機能一覧は改善などのため予告なしに変更する場合がありますのでご了承ください。

動作環境

- Microsoft .NET Framework 3.5 が動作するパソコン
- 対応OS
サーバー
WindowsServer2016 以上 及び SQLServer2016 以上
クライアント
Windows10
- ブラウザ
InternetExplorer11 MicrosoftEdge
- ディスプレイ解像度 1366×768 以上

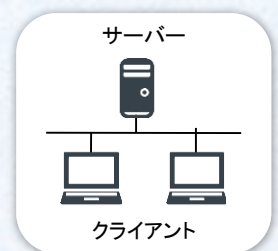

価格(税抜き)

- システムパッケージ料 60,000円/年 ※端末1台の金額。
- 運用サポート費 60,000円/年～ ※端末台数、動作環境に応じてお見積りさせていただきます。
- 導入サポート費 1,500,000円～ ※お客様がご希望される内容により、個別にお見積りさせていただきます。

お問い合わせ先

株式会社 ヒミカ
公共ビジネス本部

〒441-8019

豊橋市花田町字荒木95番地

TEL:0532-31-0028

FAX:0532-31-0190

